

B. DE PROVINCIALE GESCHIEDENISSEN DER LO

De landkaarten en schematische overzichten, hierna opgenomen, hebben een drieledig doel. Allereerst beogen zij een schematische verbinding te leggen tussen de beschrijving van de leiding der LO en die van de provinciale geschiedenissen.

Vervolgens bedoelen zij een samenvattend overzicht te verschaffen van samenstelling en ontwikkeling der leidende organen, t.w. Beurs, Top en CB.

Tenslotte geven zij een schematisch en geografisch inzicht in de prov. afdelingen der LO.

Het schema van de *Beurs* geeft zowel de samenstelling ervan als de volgorde van toetreding, onder vermelding van enkele data. Tevens zijn de woonplaatsen van de vertegenwoordigers genoemd, zodat na te gaan is, hoe de opbouw van de LO zich ontwikkelde.

De *landkaarten* geven een inzicht in de vorm der districten, omstreeks *April '44*. Bij deze drie kaarten behoort het dan volgende schema der LO-districten.

De voor de duidelijkheid in drieën gesplitste kaart van Nederland geeft de grenzen der LO-provincies aan. Daarbinnen zijn de grenzen der districten getekend.

De overlapping van aansluitende provincies is gearceerd. In feite waren dat gebieden, die door twee grensdistricten tegelijk bewerkt werden. Soms betrof dit zelfs een enclave binnen een provincie (Brabant) bewerkt vanuit een district (Venray, Maas en Waal) ener andere provincie.

De districten werden genoemd naar de onderstreepte naam; meestal was dit een plaatsnaam. Verder zijn de namen van enkele voor de LO belangrijke plaatsen opgenomen.

Ook de illegale grensovergangen der LO zijn met de bijbehorende plaatsen aangegeven, alsmede enkele verbindingen in het achterland. Tevens zijn daarbij bekende overgangen van andere organisaties getekend (Luctor et Emergo; later de Zwitserse weg B) en is de voor de Zwitserse weg A gebruikte LO-overgang aangegeven. De Biesbosch is met de twee crossinglijnen van het laatste oorlogsjaar eveneens getekend.

Het schema der *districten* behoeft weinig uitleg. De namen ervan, de samenvatting in provincies met de provinciale leiders en de verbindingen met de Top zijn opgenomen, waarbij deze verbindingen uitlopen op de desbetreffende Topleden. Tevens zijn de relaties met de onderafdelingen en met de LKP weergegeven.

Vervolgens is een schematisch overzicht van de LO voor *Augustus '44* gegeven onder vermelding van Topleden en provinciale leiders. In de Top is het Centraal Bureau getekend, dat de verbindingen met onderafdelingen en met de LKP onderhield.

Schematisch is voor één geval aangegeven, hoe de provincie zich splitste in districten, deze weer in plaatsen, en deze tenslotte in medewerkers met verschillende functies.

De soms voorkomende onderverdeling der districten in rayons is weggelaten.

Dan volgt een schema van de LO voor *April '45*. Het Centraal Bureau nam toen de zaken zelfstandig waar; de Top was inactief. Wel was er een koeriersverbinding met de nog niet bevrijde gebieden.

Tenslotte is een *lijst* opgenomen, waarin de provinciale leiders staan vermeld, alsmede de aantallen der gevallen per district. Daar niet van alle gevallen KP'ers bekend is, of zij voorheen ook in de LO werkten, zoals veel voorkwam, zullen de — overigens nauwkeurig vastgestelde — totalen iets te laag zijn gesteld, gemiddeld ongeveer 5 %.

De Periode van de Beurs

(Van boven naar onderen in volgorde van toetreding)

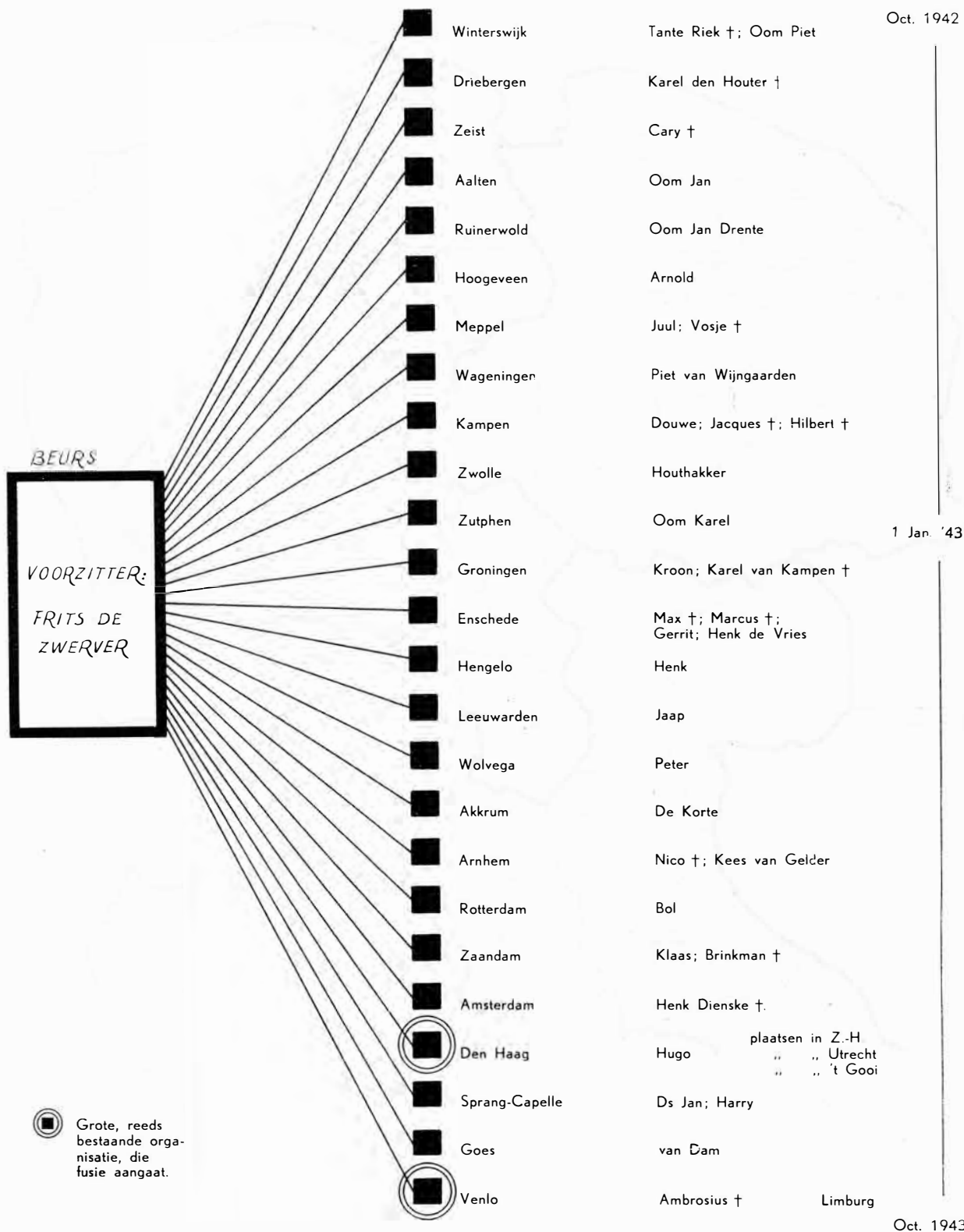

LO-Districten

Groningen, Friesland, Drente, Overijssel

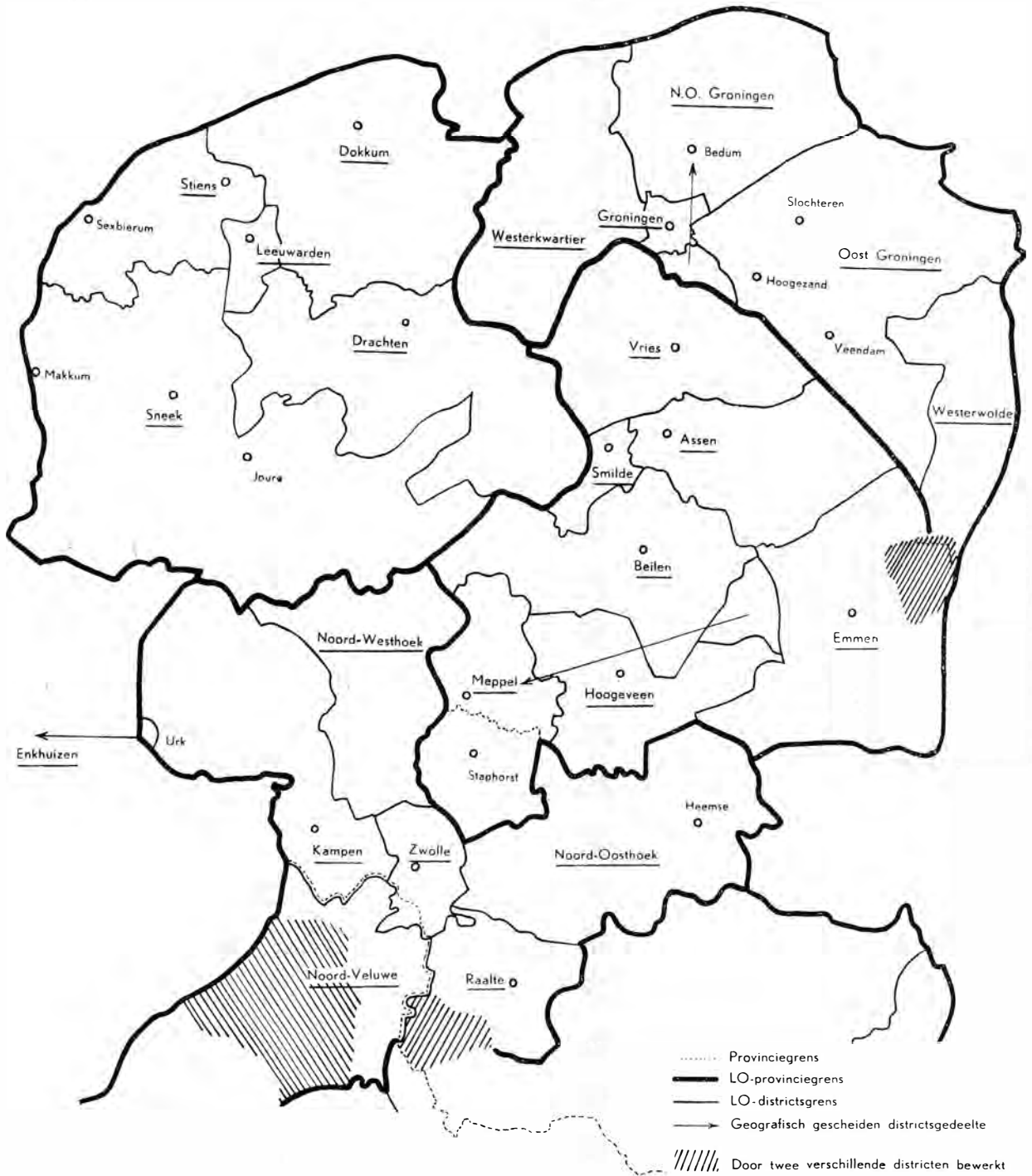

LO-Districten
 Nrd. Holland, Zd. Holland, Zeeland,
 Nrd. Brabant-West



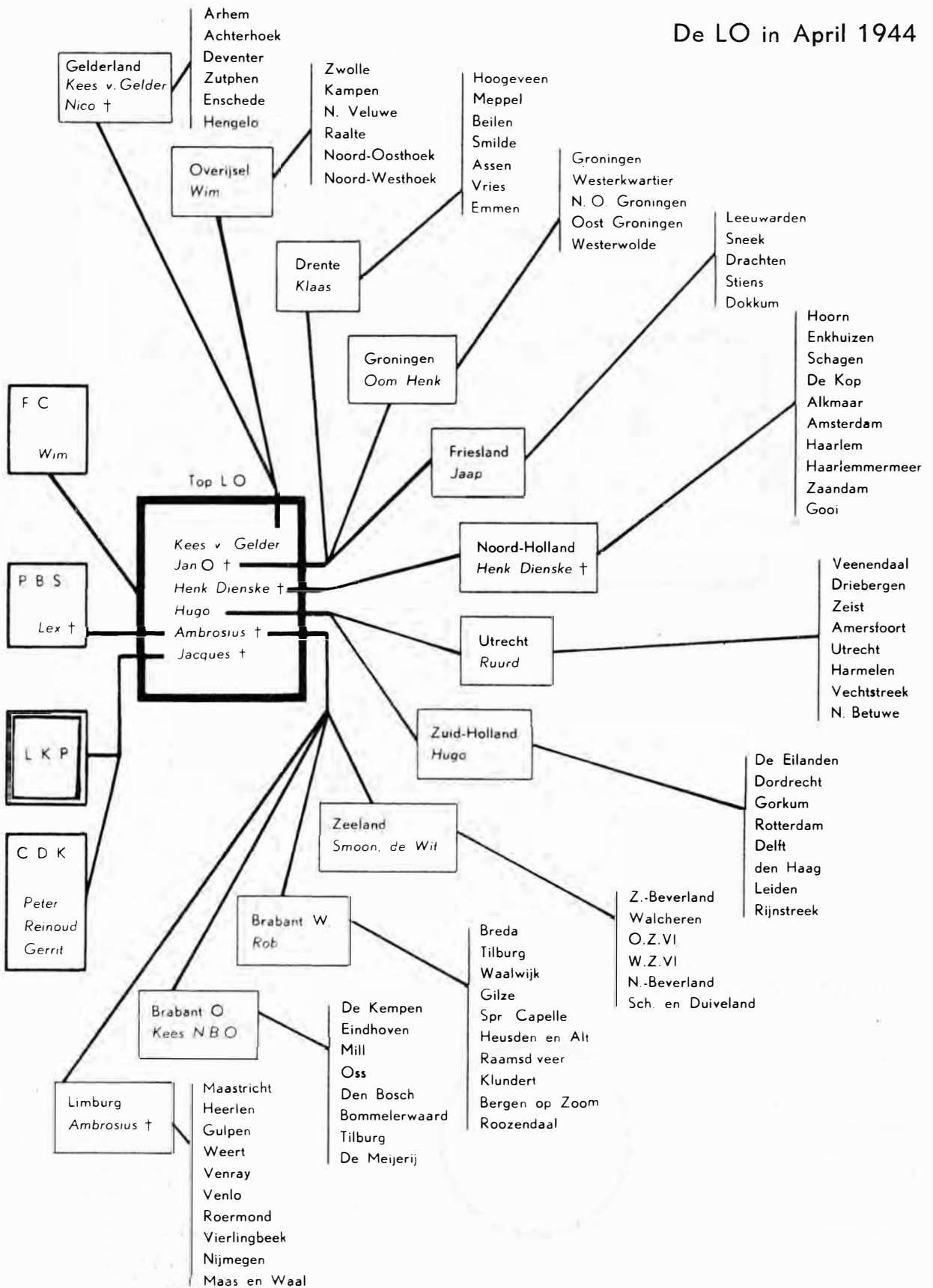

De LO in Augustus 1944

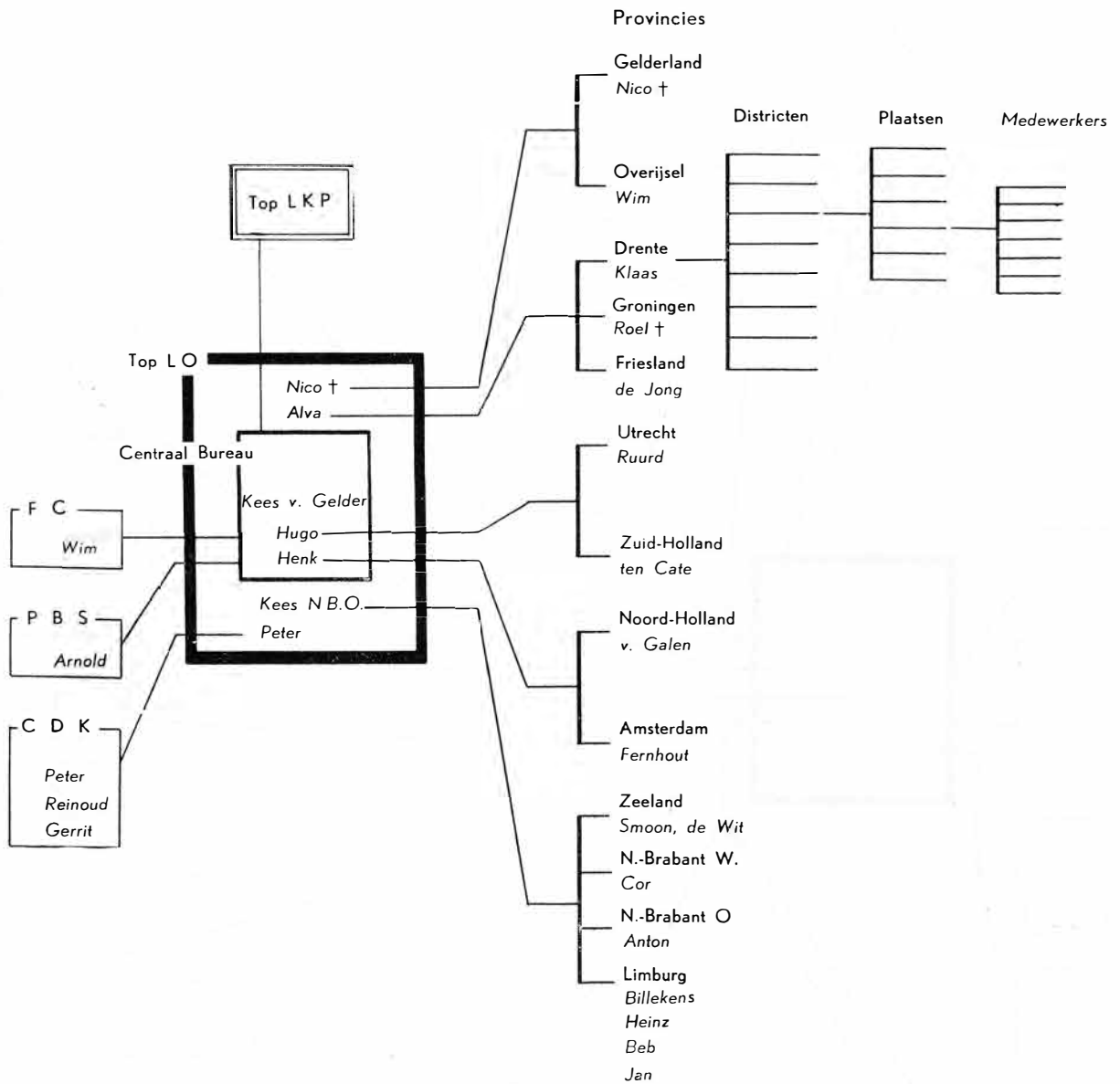

De LO in April 1945

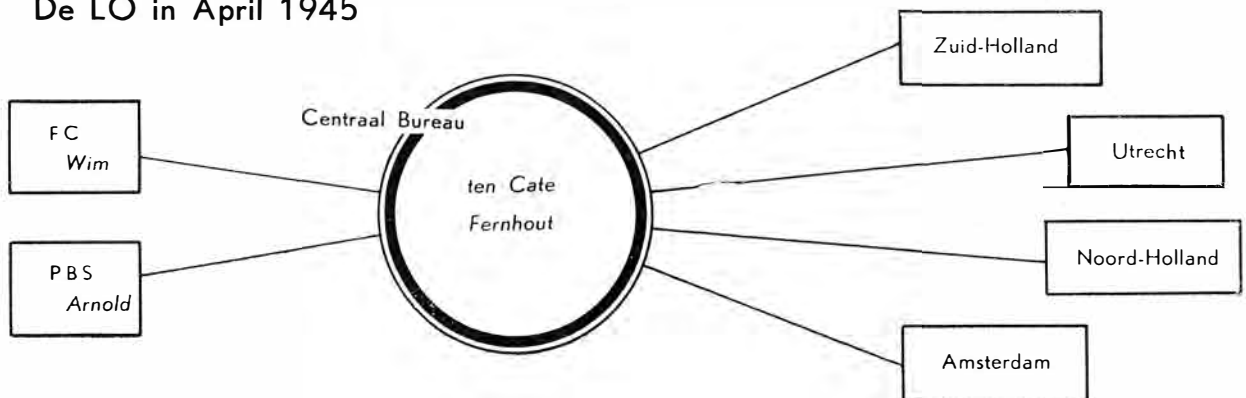

| Provincie | Prov. leiders | Districten | Gevallen en | | | | Provincie | Prov. leiders | Districten | Gevallen en | | | |
|------------|-----------------|-----------------|----------------|------------------|-------------|----------------|-------------------|------------------|--------------------|----------------|------------------|-------------|--------|
| | | | Distr. leiders | Plaatsl. leiders | Medewerkers | Totaal | | | | Distr. leiders | Plaatsl. leiders | Medewerkers | Totaal |
| Groningen | Jaap Kroon | Groningen | 3 | — | 55 | 58 | Nrd. Holland | Brinkman † | Hoorn | — | — | 3 | 3 |
| | Oom Henk | Westerkwartier | 1 | — | 13 | 14 | | { Klaas | Enkhuizen | 1 | 3 | 12 | 16 |
| | Jan O. † | N. O. Groningen | — | 1 | 24 | 25 | | { De Ridder † | Schagen | — | — | — | — |
| | Roel † | O. Groningen | — | — | 38 | 38 | | { Wessels † | De Kop | 1 | 7 | 7 | 15 |
| | { Erik | Westerwolde | — | 1 | 3 | 4 | | { De Gooyer † | Alkmaar | — | 1 | 11 | 12 |
| | { Ido | | | | | | | { Henk v. Raalte | Amsterdam | 1 | — | 31 | 32 |
| | { Leo | | | | | | | { Fernhout | Haarlem | 2 | 1 | 9 | 12 |
| { Gerard | | | | | | { Jan v. Galen | Haarl. meer | — | — | 3 | 3 | | |
| | | | | | | | Zaanstreek | — | 2 | 10 | 12 | | |
| | | | | | | | Het Gooi | 1 | 1 | 17 | 19 | | |
| Friesland | Peter | Leeuwarden | — | 1 | 22 | 23 | Zd. Holland | Bol | Eilanden | — | 1 | 15 | 16 |
| | Van Delden | Sneek | 2 | 1 | 47 | 50 | | Hugo | Dordrecht | 1 | — | 6 | 7 |
| | Jaap Zwartgrond | Drachten | — | 1 | 22 | 23 | | { Aad † | Gorcum | — | 1 | 6 | 7 |
| | Epke | Stiens | 1 | 2 | 15 | 18 | | { Ten Cate | Rotterdam | — | 1 | 31 | 32 |
| | De Jong | Dokkum | 1 | 2 | 8 | 11 | | { José | Delft | 1 | — | 16 | 17 |
| | | | | | | | | { Dolf | Den Haag | 4 | 1 | 91 | 96 |
| | | | | | | { Victor | Leiden | — | — | 4 | 4 | | |
| | | | | | | | Rijnstreek | — | 3 | 15 | 18 | | |
| | | | | | | | Vlietstreek | — | 1 | 9 | 10 | | |
| Drente | Arnold | Hoogeveen | 2 | 1 | 17 | 20 | Zeeland | { Smoon | Zd. Beveland | — | 1 | 9 | 10 |
| | Oom Jan | Meppel | — | 1 | 41 | 42 | | { Oom Peter | Walcheren | — | 1 | 2 | 3 |
| | Klaas | Beilen | — | 1 | 26 | 27 | | { De Wit | O. Zeeuws-Vl. | — | 1 | 1 | 2 |
| | | Smilde | — | — | 8 | 8 | | | W. Zeeuws-Vl. | — | — | 2 | 2 |
| | | Assen | — | — | 14 | 14 | | | Nrd. Beveland | — | — | 1 | 1 |
| | | Vries | — | — | 26 | 26 | | | Schouwenen D. land | 1 | 1 | 4 | 6 |
| | | Emmen | — | 1 | 20 | 21 | | | | | | | |
| Overijssel | Jan | Zwolle | — | — | 4 | 4 | Nrd. Brabant West | Ds. Jan | Breda | — | — | 8 | 8 |
| | Wim | Kampen | 2 | — | 5 | 7 | | { Rob Kooymans | Tilburg | — | — | 6 | 6 |
| | Cor | N. Veluwe | 2 | — | 26 | 28 | | { Cor | Waalwijk | — | — | 1 | 1 |
| | | Raalte | — | — | — | — | | | Gilze | — | 1 | 2 | 3 |
| | | N. O. hoek | — | 1 | 10 | 11 | | | Sprang-Capelle | — | — | 3 | 3 |
| | | N. W. hoek | — | 1 | 6 | 7 | | | Land van H. en A. | 1 | — | 13 | 14 |
| | | | | | | | Raamsdonksveer | — | 1 | 1 | 2 | | |
| | | | | | | | Klundert | — | — | 3 | 3 | | |
| | | | | | | | Bergen op Zoom | — | — | 5 | 5 | | |
| | | | | | | | Roosendaal | — | — | 2 | 2 | | |
| Gelderland | Kees van Gelder | Arnhem | 1 | 1 | 49 | 51 | Nrd. Brabant Oost | Kees-NBO | De Kempen | — | — | 2 | 2 |
| | Nico † | Achterhoek | 1 | 1 | 34 | 36 | | { Anton | Eindhoven | — | — | 14 | 14 |
| | Jan | Deventer | — | — | 6 | 6 | | { Koos | Mill | — | — | — | — |
| | | Zutfen | 1 | — | 13 | 14 | | | Oss | — | 1 | 1 | 2 |
| | | Enschede | 1 | — | 16 | 17 | | | Den Bosch | 1 | — | 2 | 3 |
| | | Hengelo | 1 | — | 23 | 24 | | | Bommelerwaard | — | — | — | — |
| | | | | | | | Tilburg | — | — | 7 | 7 | | |
| | | | | | | | De Meyerij | — | — | 8 | 8 | | |
| Utrecht | Cary † | Veenendaal | — | — | 7 | 7 | Limburg | { Ambrosius † | Maastricht | 1 | — | 8 | 9 |
| | { Ruurd | Driebergen | 2 | 1 | 4 | 7 | | { Van Doorn † | Heerlen | 1 | 1 | 9 | 11 |
| | { Jouke † | Zeist | — | 3 | 8 | 11 | | { Billekens | Gulpen | 2 | — | 8 | 10 |
| | | Amersfoort | 3 | — | 23 | 26 | | { Heinz | Weert | 1 | — | 5 | 6 |
| | | Utrecht | 4 | — | 34 | 38 | | { Bep | Venray | — | — | 4 | 4 |
| | | Harmelen | — | — | 2 | 2 | | { Jan | Venlo | — | 2 | 30 | 32 |
| | | Vechtstreek | — | — | 1 | 1 | | | Roermond | 1 | — | 28 | 29 |
| | | Betuwe | 1 | 1 | 4 | 6 | | | Vierlingsbeek | 1 | — | 3 | 4 |
| | | | | | | | | | Nijmegen | — | — | 19 | 19 |
| | | | | | | | Maas en Waal | 1 | 1 | 5 | 7 | | |